



# **Distrito de Protección contra Incendios de Aspen (Aspen Fire)**

**30 de agosto de 2023 | 420 E. Hopkins**

**Ali Hammond**

**Directora de Resistencia de la Comunidad a los Incendios  
Forestales**

**[ali.hammond@aspensfire.com](mailto:ali.hammond@aspensfire.com) | 970-452-7489**



<https://www.civilbeat.org/2023/08/what-saved-the-miracle-house-in-lahaina/>

## Todo sobre los incendios forestales

- Preparación del terreno
- ¿Qué está haciendo el Distrito de Protección contra Incendios de Aspen?
- ¿En qué se puede trabajar?
- Preguntas y respuestas con los panelistas de seguridad pública

# 2023 - 750 acres tratados en CC

**Pano AI** utiliza la inteligencia artificial para detectar rápidamente el humo, triangular su ubicación y comunicarse con los primeros respondedores.



The background image shows a Whole Foods Market building at night. The store's name is visible on the green awning. In the distance, a large fire is burning, with bright orange and yellow flames rising into a dark sky. A silver car is parked in the foreground, and a white U-Haul truck is visible on the right side of the street.

La resiliencia de la comunidad  
significa  
convivir con el fuego  
y reducir proactivamente  
sus consecuencias destructivas.

**¿Qué factores pueden contribuir a que un incendio forestal se salga de control?**

# Colorado: Incendios forestales en contexto

- Los expertos en incendios del oeste coinciden: los incendios forestales están empeorando, especialmente en los últimos 3 a 5 años.
- Desafíos: carga de combustible en el terreno por la supresión de incendios
  - Factores: Vientos, densidad de viviendas, bosques cubiertos de maleza, pendiente/ aspecto/ terreno, crecimiento de la población, insectos de la corteza, sequía.

## Los 10 principales incendios de Colorado por superficie

Rank Rango	Fire Incendio	Acres Acres	Year Año
1	Cameron Peak	208,913	2020
2	East Troublesome	193,812	2020
3	Pine Gulch	139,007	2020
4	Hayman	137,760	2002
5	Spring Creek	108,045	2018
6	High Park	87,284	2012
7	Missionary Ridge	70,285	2002
8	West Fork	58,570	2013
9	416	54,129	2018
10	Papoose	49,628	2013

*Lista de [dfpc.colorado.gov](https://dfpc.colorado.gov)*



# Distrito de Protección contra Incendios de Aspen

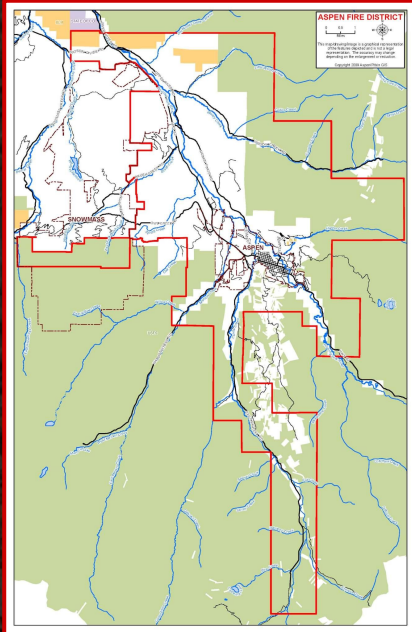

- 5 estaciones de bomberos
- 87 millas cuadradas (~55.680 acres)
- \$ **61,5 mil millones** en valor inmobiliario



**¿Cuál es nuestra  
capacidad de respuesta  
inmediata?**

**La preparación marca una gran  
diferencia.**



<https://www.civilbeat.org/2023/08/what-saved-the-miracle-house-in-lahaina/>

**¿Qué está ocurriendo a nivel local para hacer frente a los incendios forestales?**

# Recursos de mitigación para propietarios

## El Distrito de Protección contra Incendios de Aspen proporciona:

- Evaluaciones de riesgo
- Mapeo del riesgo de incendios forestales
- Educación y recursos
- Coordinación de proyectos

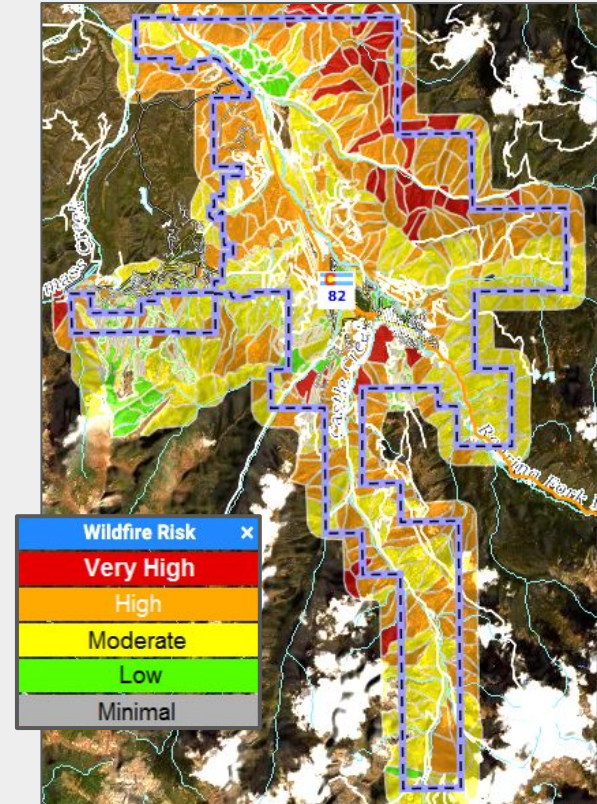

# Reducción de combustible en el vecindario

**El Distrito de Protección contra Incendios de Aspen está aquí para ayudar con cortafuegos estratégicos**



# Reducción de combustible en el vecindario

**El Distrito de Protección contra Incendios de Aspen está aquí para ayudar con cortafuegos estratégicos**



# TRATAMIENTOS DE PAISAJISMO

## El Distrito de Protección contra Incendios de Aspen facilita

- Quemadas prescritas
- Detección temprana
- Tratamientos MCH contra el escarabajo de la corteza

Mejora del hábitat

Mitigación de incendios

Protección de la cuenca

Habitat  
Improvement

Fire Mitigation

Watershed  
Protection





# Incendios prescritos



**2022 - 900 acres tratados en HC**  
**2023 - 750 acres tratados en CC**

# Programa de virutas

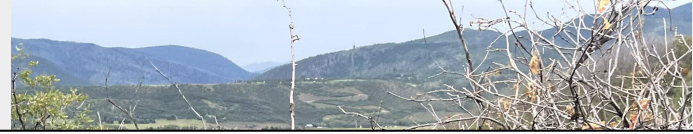

**El Distrito de Protección contra Incendios de Aspen está aquí para ayudar**  
con el acarreo de maleza de los barrios de alto riesgo



# Colaboración en caso de incendios forestales del Roaring Fork Valley

## Socios:

- Aspen Institute
- Ciudad de Aspen
- Pueblo de Snowmass Village
- Pueblo de Basalt
- Pueblo de Marble
- Pueblo de Carbondale
- Ciudad de Glenwood Springs
- Condado de Pitkin
- Condado de Eagle
- Condado de Garfield
- Condado de Gunnison
- Distrito de Protección contra Incendios de Aspen
- Departamento contra Incendios y de Rescates de Roaring Fork
- Carbondale y Distrito de Protección contra Incendios
- Departamento de Bomberos de Glenwood Springs
- Servicio Forestal de los E.E. U.U.
- Oficina de Administración de Tierras
- Servicio Forestal Estatal de Colorado
- Parques y Vida Silvestre de Colorado
- División de Prevención y Control de Incendios de Colorado
- Comisión sobre Incendios de Colorado
- Fundación Forestal Nacional
- Fire Adapted Colorado (FACO)
- Colorado Timber Industry Association (CTIA)
- Centro de Estudios Medioambientales de Aspen
- Aspen Valley Land Trust
- Wilderness Workshop
- Aspen Skiing Company
- Sunlight Ski Area
- Asociación de Ganaderos Holy Cross
- Watershed Biodiversity Initiative (Iniciativa de biodiversidad de la cuenca)
- Middle Colorado Watershed Council (Concejo de la cuenca de la parte media de Colorado)
- Distrito de Conservación de Mount Sopris
- Conservación de Roaring Fork
- 10th Mountain Huts
- TriColor Radio (en español)
- Ruedi Water & Power
- Holy Cross Energy
- Servicios públicos de Colorado
- ....¡estamos creciendo!

# ¡Mapas, mapas, mapas!

## AFPD PODS Map

- holding features - RED
- water sources - BLUE
- past and future treatment areas - ORANGE
- safety zones - YELLOW
- Staging areas - PURPLE
- Landing zones/ heli spots - GREEN
- Known HAZMAT area - BLACK
- Utilities/ Critical infrastructure - PINK
- areas of opportunity -- White

Ali Hager

Auto-saved seconds ago

New feature

Present

- ▶ Holding Features
- ▶ Safety Zones
- ▶ = Areas of opportunity
- ▶ Critical Infrastructure/ Utilities



# ¡Mapas, mapas, mapas!

Figure 12: Forest Study Area Wildfire Hazard Area

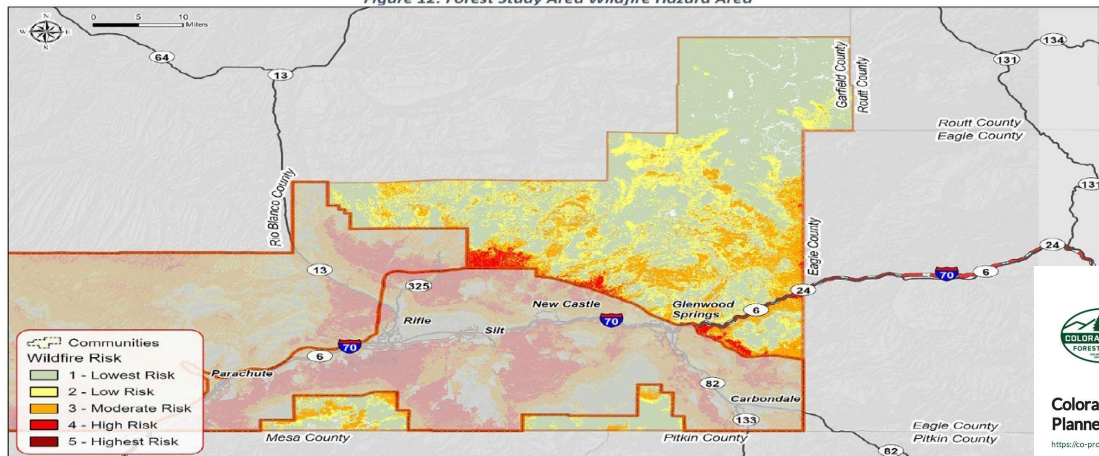

## Forest Study Area

### 2022 Hazard Mitigation Plan Wildfire Hazard

Colorado State  
Forest Service  
3000 Central Expressway  
Fort Collins, CO 80525  
Phone: 970.491.4000  
www.cofors.org



## Colorado Risk Reduction Planner

<https://co-pro.coloradoforestas.org>

## AFPD Forest Action Plan Composite

Represents priority areas where goals from the Forest conditions, living with wildfire, and watershed protection themes can be achieved on the same management footprint by a project or activity.

Created on:  
3/31/2023, 3:53 PM

### Disclaimer

The user assumes the entire risk related to their use of the Colorado Wildfire Risk Reduction Planner and neither the author or publisher is liable for these data.

The Colorado Forest Service is providing these data "as is" and does not warrant any accuracy, whether expressed or implied, including but not limited to any number, description of area, or other data for any particular purpose.

In no event shall Colorado Forest Service be liable to any user for their liability for any direct, indirect, incidental, consequential, special or exemplary damages or lost profit resulting from any use or misuse of these data.

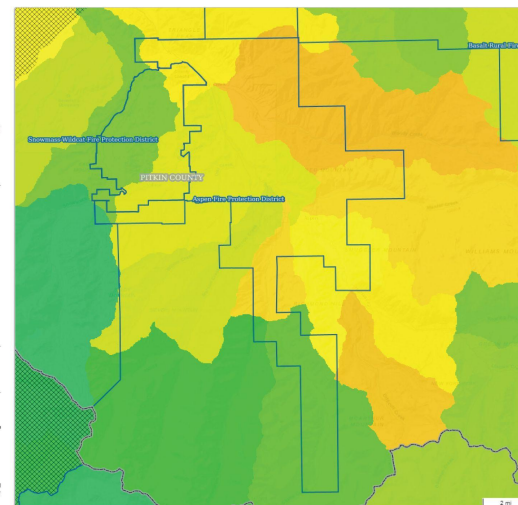

**¿De quién es el trabajo de mantenerle a salvo?**

**El alcance y la escala son mayores que  
nuestra capacidad para manejarlos.**

**Haga su parte para que podamos hacer la  
nuestra.**

¿Qué es lo más probable que provoque un incendio en casa?

- A. Una brasa de un incendio forestal a una milla de distancia.
- B. El frente de llamas activo que se desplaza por su zona.
- C. El impacto de un rayo.





**¿Qué desearía haber hecho con antelación?**

**Piense como un bombero.**

**Piense como una brasa.**

# Fortalecimiento del hogar

Resistente a incendios forestales: Tome decisiones CORRECTAS

## Wildfire-Resistance: Make the "RIGHT" Choices

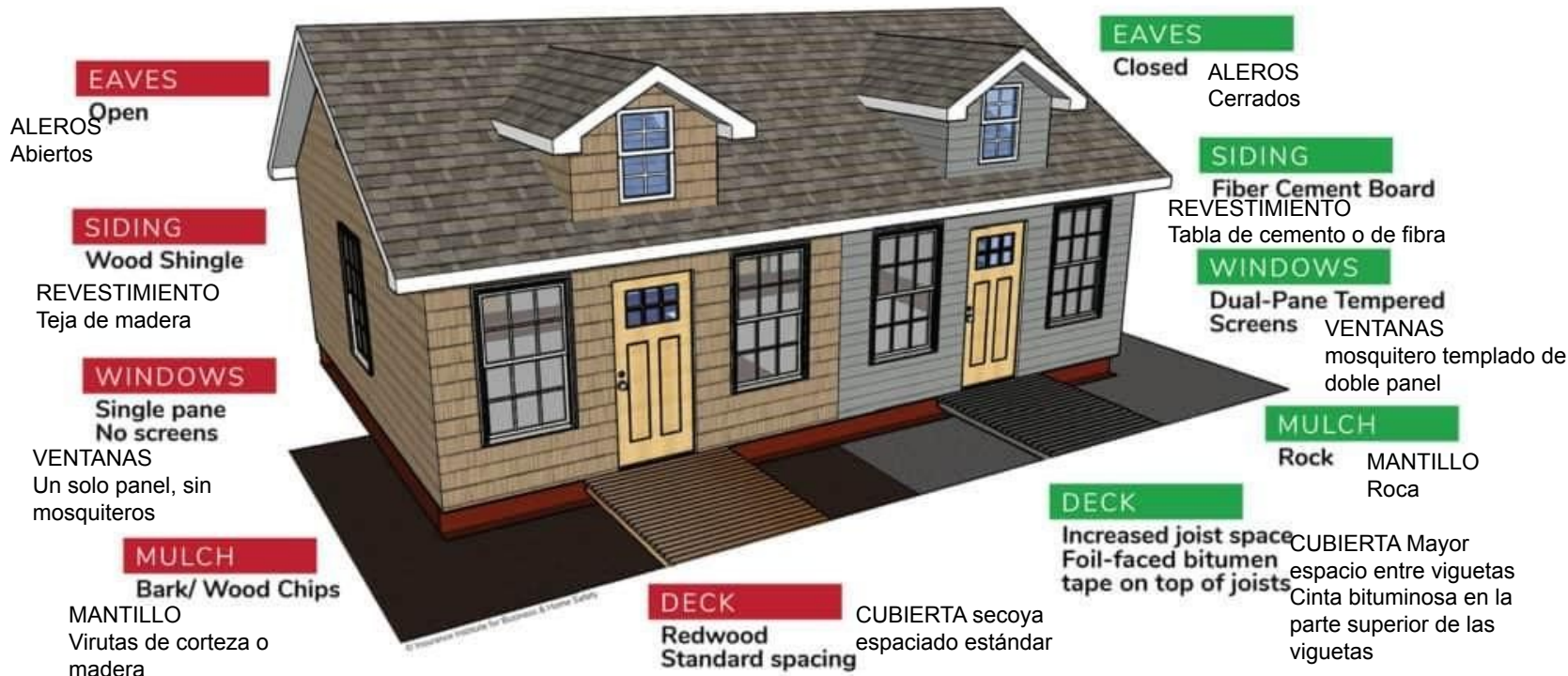



# Espacio defendible

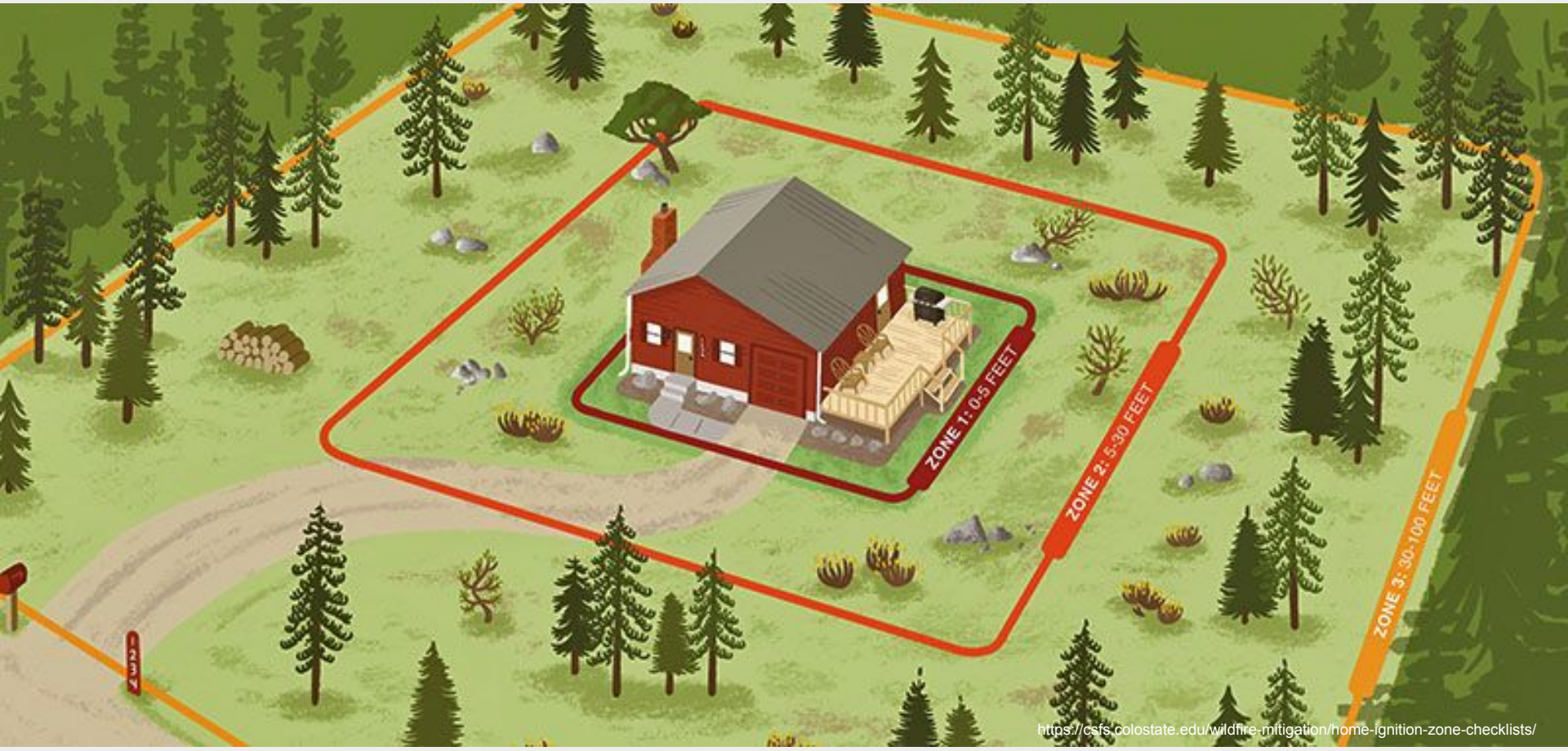



**"Reducción de combustibles", no "tala a rasa"**

**No todos los combustibles son iguales:**



# La mitigación hace la diferencia

Incendio en Long  
Mesa, 2002

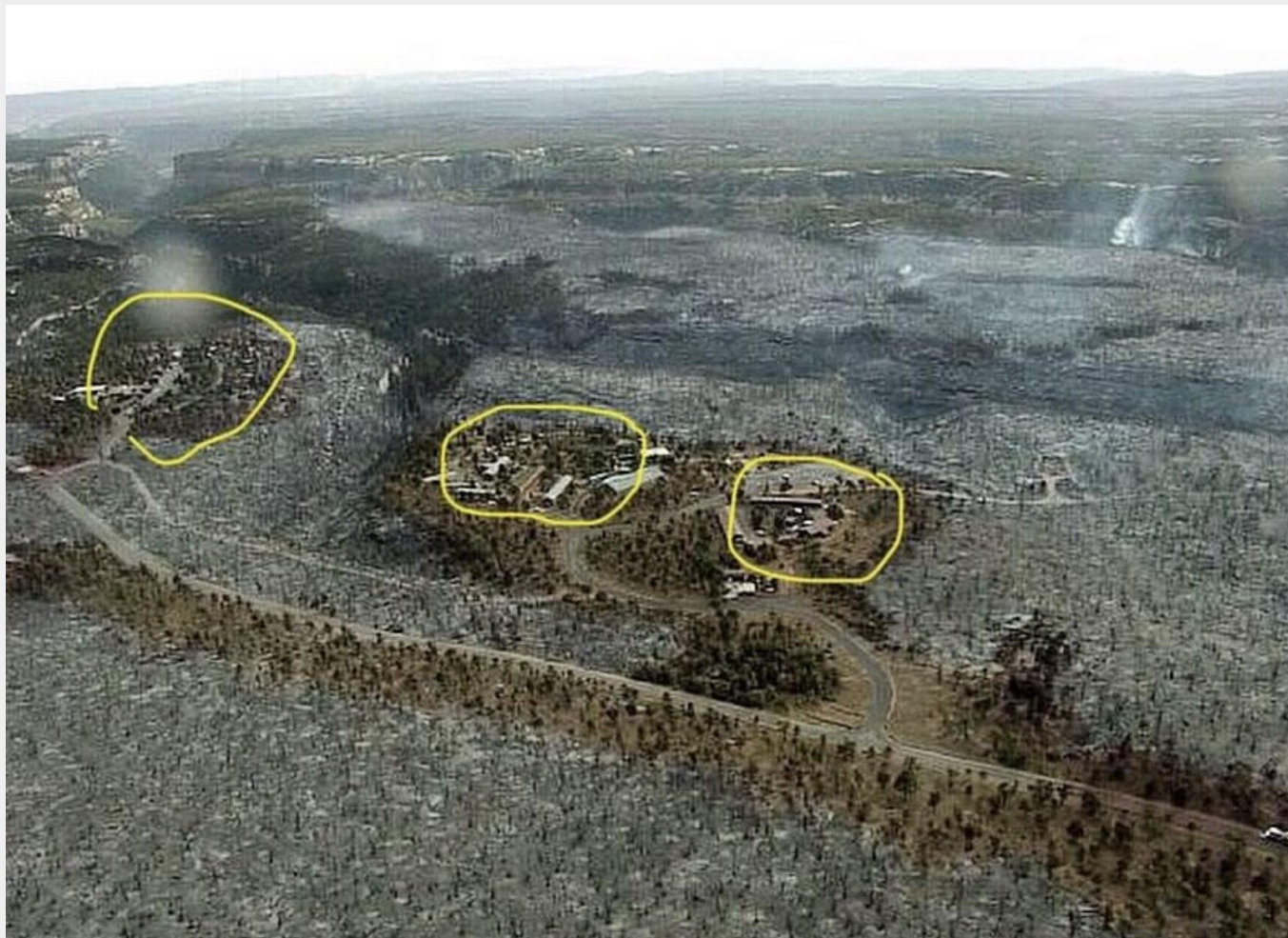



# El Jebel

Incendio en Lake  
Christine, 2018



## Evacuaciones:

- Sepa lo que necesita llevar
- Haga un plan de antemano con su familia
- Salga con tiempo
- Tenga un plan de contingencia
- Inscríbase en [www.PitkinAlert.org](http://www.PitkinAlert.org)
- Descargue la aplicación [Reachwell App](#) para tener traducción

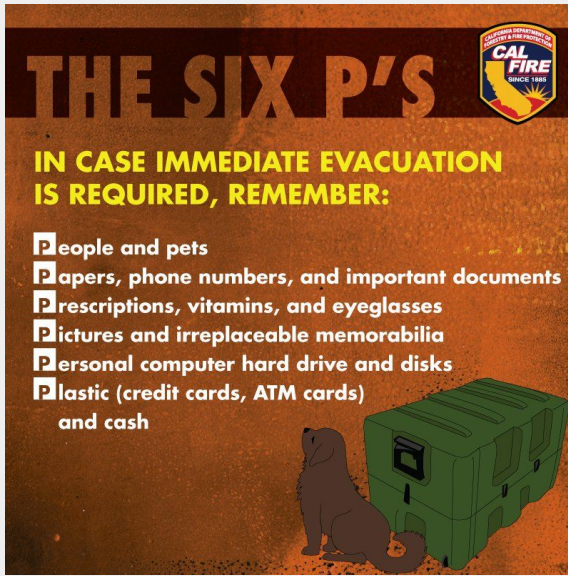

## Elementos para su Mochila de Emergencia:

- Suministro de tres días de alimentos no perecederos y tres galones de agua por persona
- Mapa marcado con al menos dos rutas de evacuación
- Recetas o medicamentos especiales
- Cambio de ropa
- Anteojos adicionales o lentes de contacto
- Llaves de su auto adicionales, tarjetas de crédito, efectivo o cheques de banco
- Kit de primeros auxilios
- Linterna
- Radio de pilas y pilas adicionales
- Suministros de saneamiento
- Copias de documentos importantes (actas de nacimiento, pasaportes, etc.)
- ¡No olvide la comida y el agua para mascotas!

## Elementos para llevar si el tiempo lo permite:

- Objetos de valor que pueda transportar fácilmente
- Fotos familiares y otros objetos de valor sentimental
- Información de la computadora personal en discos duros y discos portátiles
- Cargadores para teléfonos móviles, laptops, etc.
- Siempre mantenga un par de zapatos resistentes y una linterna cerca de su cama y a mano en caso de una evacuación repentina durante la noche.

# Planificación en caso de contingencias



## Cómo participar: Esfuerzo comunitario

- Cree un espacio defendible: participe en el programa comunitario de virutas de madera del Distrito de Protección contra Incendios de Aspen.
- Hable con su Asociación de Propietarios (HOA) sobre los combustibles en los bordes de las carreteras.
- Conviértase en embajador del vecindario.
- Hable con sus funcionarios electos.
- Ayude a financiar un programa que sea significativo para usted.

"La resiliencia comunitaria significa convivir con el fuego y reducir proactivamente sus consecuencias destructivas".



**Para más información, visite**

**[AspenFire.com/wildfire](https://www.aspenfire.com/wildfire)**

**o contacte:**

Ali Hammond

Directora de Resistencia de la Comunidad a los  
Incendios Forestales

[ali.hammond@aspenfire.com](mailto:ali.hammond@aspenfire.com) or (970) 452-7489

# **Preguntas frecuentes**

# Panelists

**Moderador: Rick Balentine**, Aspen Fire Chief

**Panelistas:**

**Michael Buglione**, Pitkin County Sheriff

**Jim Genung**, Upper Colorado Interagency Fire Management, US Forest Service Deputy Fire Management Officer

**Jake Spaulding**, Aspen Fire Wildfire Battalion Chief

**Bill Linn**, Aspen Police Department Assistant Chief

**Parker Lathrop**, Pitkin County Sheriff's Office Chief Deputy of Operations

**Claudia Kirby**, Western Colorado Red Cross

**Valerie Carlin**, West Mountain Regional COAD (Community Organizations Active in Disaster)



# Supervisor de Incendios



<https://5280fire.com/home/colorado-law-enforcement/pitkin-county-law-enforcement/pitkin-county-sheriff/>

# El Jebel

Lake Christine Fire,  
2018





E38

ASPEN  
FIRE  
PROTECTION  
DISTRICT

ENGINE 3



<https://aspenjournalism.org/aspen-in-2021-saw-one-of-its-lowest-car-counts-in-decades-so-why-does-it-feel-like-local-traffic-is-at-a-breaking-point/>



**¿Sin servicio?**

Sintonice **Aspen Public Radio, 91.5 FM en Aspen y 88.9 FM** en cualquier lugar del valle, cuando haya interrupción de electricidad o con el internet para obtener información en tiempo real y actualizada al minuto.

## Descarga la aplicación de Emergencias del Condado de Pitkin



### Descarga

Descarga GRATIS la aplicación ReachWell en tu teléfono y acepta las notificaciones

### Configura

Elige tu idioma

### Añade

Busca y agrega las alertas del Condado de Pitkin



**¡Alertas de emergencia traducidas al instante!**



INSTRUCCIONES

# ¡Recuerde!

- **Personas & Mascotas**
- **Fotografías & Álbumes de Fotos**
- **PC's**
- **Papeles y Documentos (importantes)**
- **Recetas Médicas & Medicamentos (¡no se olvide de las de sus mascotas!)**
- **Plástico (tarjetas de crédito)**
- **Dispositivos Personales (teléfonos y cargadores)**
- **Pasaportes & Identificaciones**



"Necesitamos voluntarios capacitados para que ayuden a responder con incidentes al momento."

